

# 6.1 Meseta de las pedrizas

	Código	Altura	Coordenadas UTM-30	
6.1 MESETA DE LAS PEDRIZAS	SBL-6.1			
Asentamiento de tropa (casa)	Asto. Tr-1	1042 m	652339,32	4466865,32
Aljibe	A-1		652336,30	4466876,20
Asentamiento de tropa (refugio)	Asto. Tr-2	1049 m	652292,35	4466806,75

A este punto de interés se llega por la carretera Teruel al Campillo por la A-1513, pasando San Blas y subiendo las estribaciones montañosas que nos encontramos, casi al coronar a la derecha veremos la señalización de carretera. Desde aquí y por un camino en medianas condiciones de conservación (por tanto con cuidado se puede llegar hasta la zona de aparcamiento con vehículo convencional, mejor 4x4 o bien caminando desde el punto hasta el que podamos llegar con nuestro vehículo) llegaremos ya que no está muy alejado de la carretera, siguiendo las indicaciones.

El Hito de señalización informativa (HI) nos facilitará los detalles del punto de interés, a partir de aquí caminando y a ambos lados del camino están los vestigios señalizados, donde podremos ver las edificaciones, refugios y aljibe.

Se ha destacado por estar en las proximidades de San Blas y configurar un elemento estable compuesto por una casa, llamada por los lugareños " la Casa de la Falange", también hay un aljibe y restos de algún parapeto y refugio. Como tal no es un elemento defensivo sino un asentamiento estable de tropa.



coordenandas del punto de señalización ① **30T 652558 4466733**

coordenandas del punto de señalización ② **30T 652557 4466727**

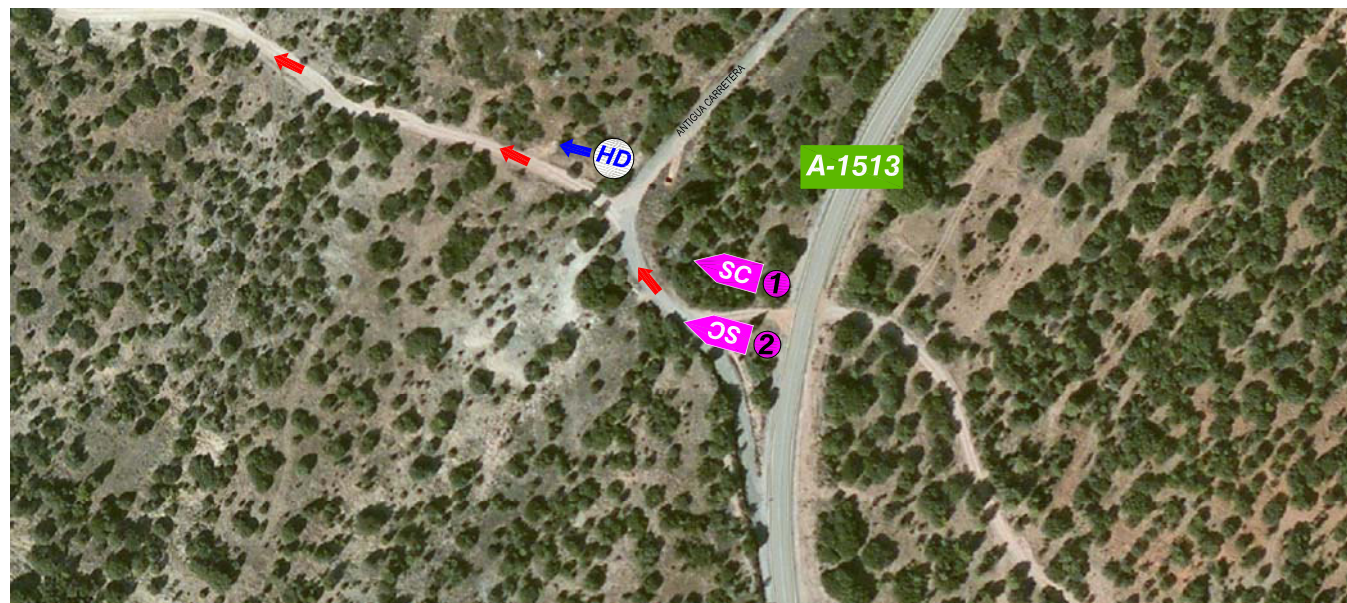

PRIMERA FOTO

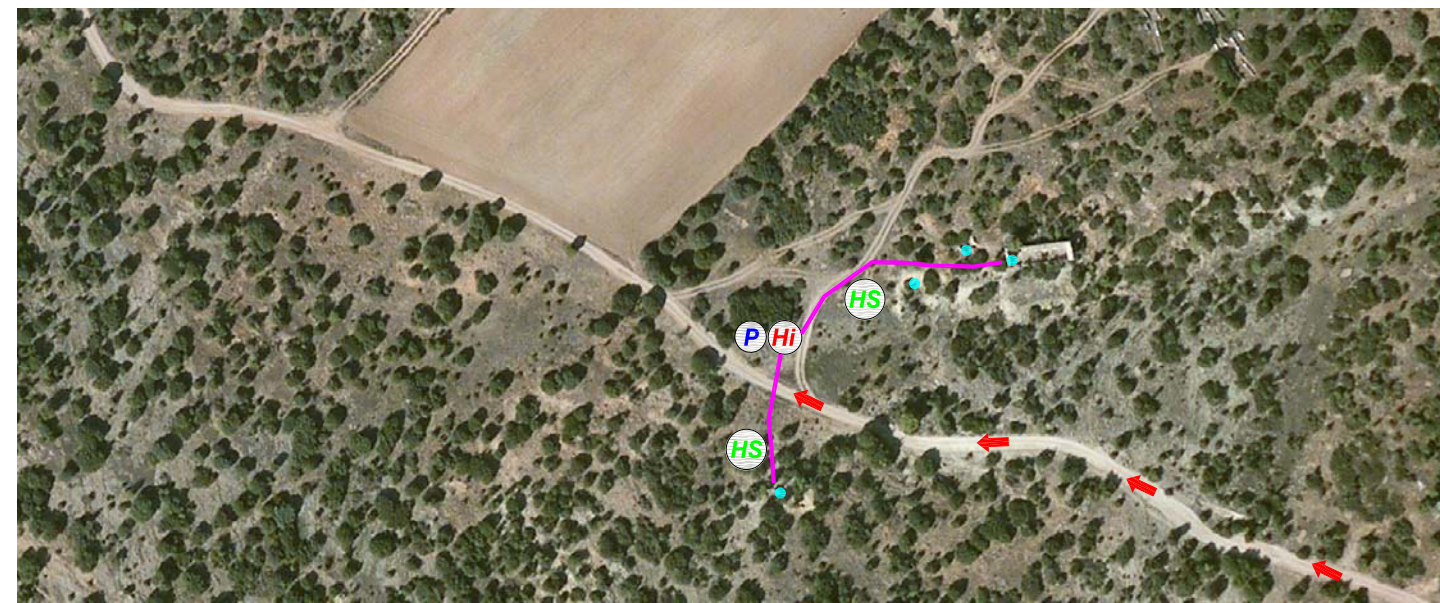

SEGUNDA FOTO



SITUACION

#### SEÑALIZACION Y ACCESOS

<b>SC</b>	SEÑALIZACION CARRETERAS
<b>HD</b>	HITO DE DIRECCION
<b>HS</b>	HITO DE SEÑALIZACION
<b>Hi</b>	HITO DE INFORMACION WEB
<b>P</b>	ZONA DE ESTACIONAMIENTO
—	SENDA A PIE

SAN BLAS **A-1513**  
MESETA LAS PEDRIZAS - SBL-6.1



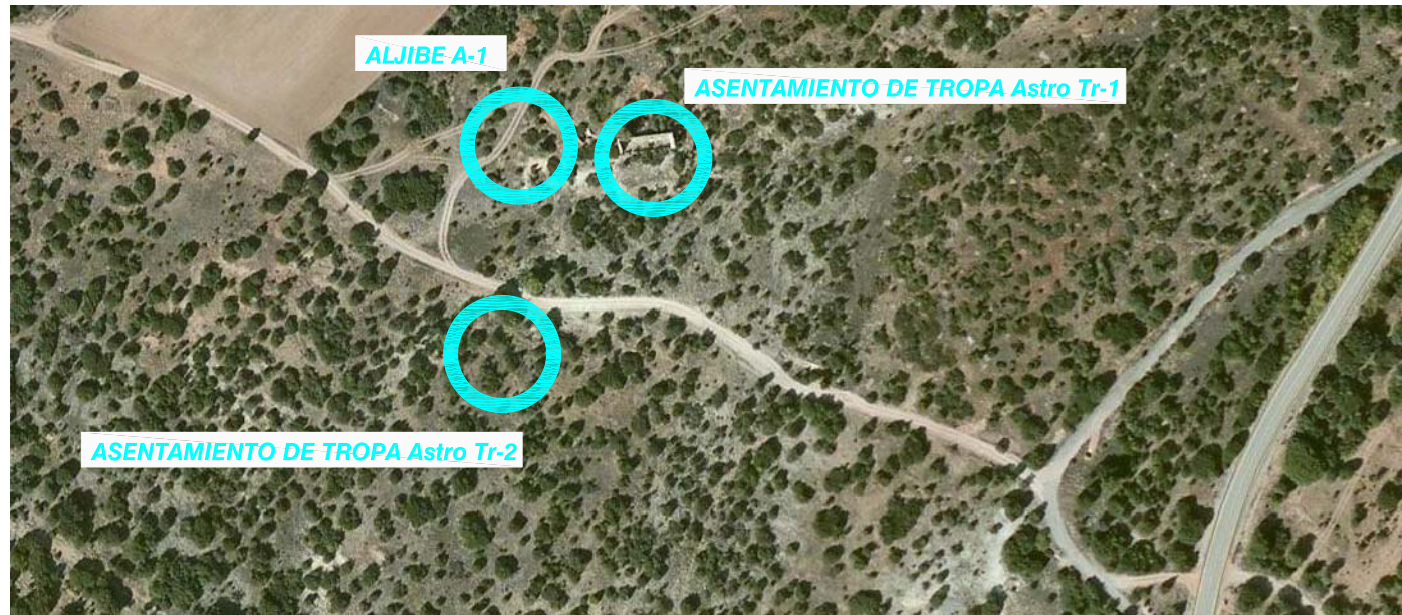

LOCALIZACION

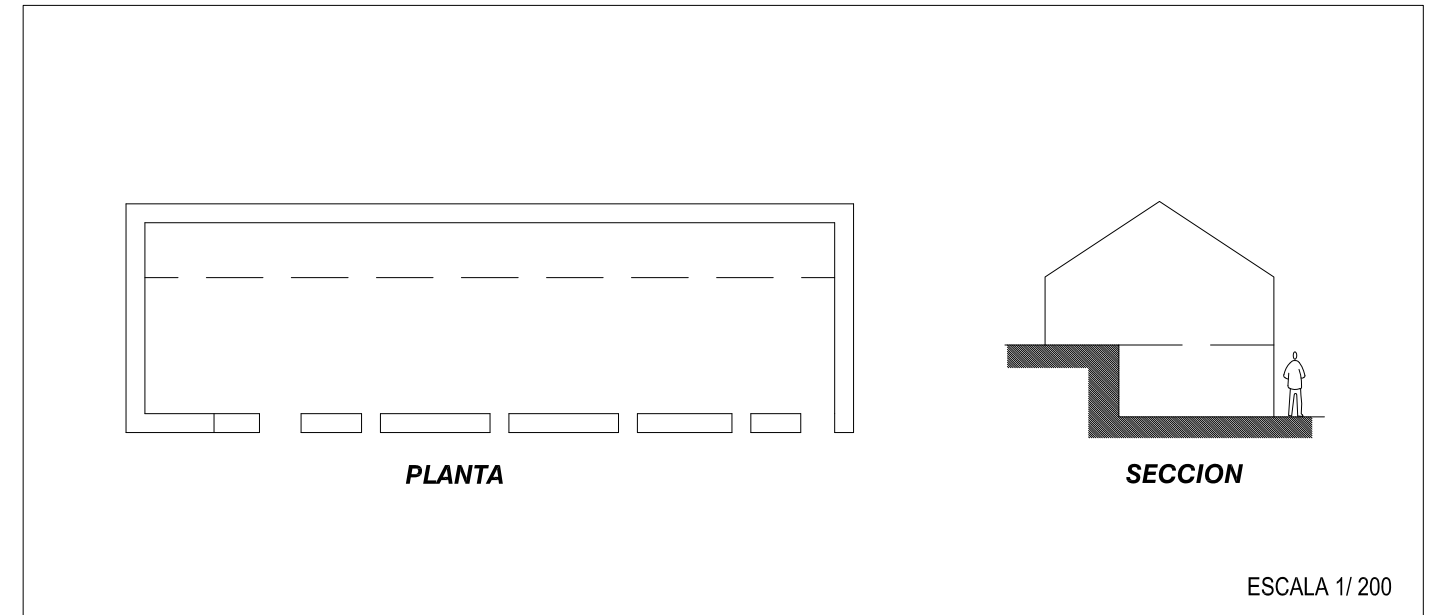

ESQUEMA DE ASENTAMIENTOS DE TROPA



ACCESO

LOCALIZACION: 6 - SAN BLAS

6.1 MESETA DE LAS PEDRIZAS



	CODIGO SBL-6.1
Asentamiento de tropa (casa).....	CODIGO Asto Tr-1
Aljibe.....	CODIGO A-1
Asentamiento de tropa (refugio).....	CODIGO Asto Tr-2

LOCALIZACIONES Y CODIGOS



**GLOSARIO**

Asto.tr ASENTAMIENTO TROPA  
 A ALJIBE

**SEÑALIZACION Y ACCESOS**

-  SEÑALIZACION CARRETERAS
-  HITO DE INFORMACION WEB
-  HITO DE SEÑALIZACION

**ACCESOS**

-  ESTACIONAMIENTO DEL VEHICULO
-  CARRETERA ASFALTADA
-  PISTA DE TIERRA EXISTENTE

# SAN BLAS MESETA LAS PEDRIZAS - SBL-6.1

